

Projekt Roslagshagar har snart avslutat sitt sjätte verksamhetsår. Mycket har åstadkommit under de gångna åren men det finns fortfarande mycket att göra. Projektet fortgår därför utan ett definitivt slutår.

HÅLLNÄSHAGAR

Under året har Sara Overud Wissman och Peter Andersson besökt många djurhållare med intressanta betesmarker och tecknat flera avtal om stängselbidrag där markerna har höga biologiska värden som är beroende av beteshävd. Jan-Olov Björklund har inventerat flera lokaler med avseende på intressanta fjärilsarter och funnit en imponerande mängd ovanliga och hotade arter på Hållnåshalvön. Som exempel kan nämnas att det på Rossholms skjutfält hittats sex rödlistade fjärilsarter och två rödlistade skalbaggsarter.

Projekt Hållnåshagar har dessutom varit med i arbetet med en förstudie om Hållnåskustens utveckling. Vi var med och arrangerade två stormöten på Ång & Hav i Edvalla som resulterade i 66 konkreta projektidéer som ska bidra till att utveckla Hållnås som bygd med goda förutsättningar för boende att verka och leva i. Förstudien finansierades av Leader+ Nedre Dalälven och Upplandsstiftelsen.

LANDSBYGDSUTVECKLING I FOKUS

I alla länets delar pågår det nu ett intensivt arbete för att bilda så kallade LEADER områden. Kanske har ni hört talas om detta, men aldrig riktigt förstått vad det innebär? LEADER är ett landsbygdsprogram för perioden 2007–2013 skapat av EU, där det lokala perspektivet är fokus. Programmet ska göra det möjligt för invånare och företag på landsbygden att arbeta med lokal landsbygdsutveckling tillsammans med den offentliga sektorn i samhället. Syftet är att med stöd av lokal kunskap och lokalt engagemang uppnå målsättningarna för utveckling av landsbygden. Under det senaste halvåret har det ordnats ett stort antal lokala möten i länet där boende och lokala entreprenörer och föreningar har fått möjlighet vara med och påverka hur LEADER områdena ska utformas. Detta har resulterat i att länet delas upp i fyra olika LEADER områden, vilka kommer ha något olika fokus beroende på vad man önskar utveckla i sitt område. Norra Roslagen kommer troligtvis att delas i två områden, "Med Hjärtat i Uppland" och

"Roslagskusten". Upplandsstiftelsen har deltagit i arbetet med att arbeta fram underlaget för "Hjärtat i Uppland". När LEADER områdena är fastslagna, någon gång i början av nästa år, kommer det finnas möjlighet att söka pengar härifrån till lokala projekt. Om du vill veta mer kontakta landsbygderådet Birgitta Elfving, tel 070-299 42 22.

UPPSKATTAD KURS OM FÅR

Som en del i projekt Roslagshagars arbete anordnades det i oktober en tvådagarskurs för naturvårdsintresserade fårägare. Syftet med kursen var att öka kunskapen inom naturvård och naturvårdsanpassad djurhållning. Stina Stabo från Hushållningssällskapet berättade under första dagen bland annat om olika uppfödningssmodeller, får på naturbete och olika byggnadslösningar. Under förmiddagen dag två fick de 25 deltagarna besöka Erik och Ingela Uhlås utanför Örbyhus som har en gård med cirka 200 tackor. Eftermiddagen ägnades åt diskussioner i fält kring restaurering och skötsel av naturbetesmarker för att gynna den biologiska mångfalden. Kursen var mycket uppskattad av deltagarna som önskade att fler kurser av detta slag kunde anordnas i framtiden.

NATURBETESKÖTT FRÅN ROSLAGEN

Det har länge varit på gång med naturbeteskött från Roslagen men hittills har det inte kommit så långt som till butik. Nu är det dock på gång! Lansering kommer ske i februari 2008. Arbetet har också fått en ny samordnare, Inger Abrahamsson från Gräsö. Sven-Olov Borgegård har till uppdrag att tillsammans med Inger driva arbetet framåt genom att bland annat länka fler producenter till konceptet. Än så länge är det bara nötkött som omfattas av naturbeteskött från Roslagen men arbete pågår med att även få med lammkött, vilket förhoppningsvis kommer lanseras inom en snar framtid.

Arbetet med naturbeteskött ingår i ett nationellt koncept som drivs av Världsnaturfonden (WWF) tillsammans med ICA. Vi bifogar med detta nyhetsbrev en artikel från WWFs tidning som berättar om de olika lokala naturbetesköttprojekt som pågår i landet och som ingår i det nationella konceptet.

NYTT SAMARBETE MED WWF

Upplandsstiftelsen har tecknat ett nytt avtal med WWF angående pengar till stängsel under 2008. Därmed kommer det att finnas möjlighet



att få bidrag till stängselmaterial även under nästa år. Eftersom det är allt fler som visar intresse för att ställa i ordning betesmarker med höga biologiska värden och därmed kontaktar oss om bidrag till stängsel har projekt Roslagshagar beslutat att ersättning i fortsättningen kommer betalas ut med 20 kr/meter. Vi tror på så sätt att fler ska få möjlighet att få ekonomisk hjälp till stängsel. Så tveka inte att kontakta oss!

RESTAURERA EN BETESMARK ELLER SLÅTTERÄNG

Då projekt Roslagshagar har begränsade möjligheter att ge ekonomisk hjälp till restaureringar, rekommenderar vi er som önskar restaurera betesmarker eller slåtterängar att kontakta Länsstyrelsen. Där finns det goda möjligheter att få ekonomisk hjälp för att restaurera biologisk värdefulla miljöer genom att söka miljöstödet. Du som har ett jordbruksföretag, är medlem i en förening eller intresseorganisation, eller av någon annan anledning vill restaurera en slåtteräng eller en betesmark kan söka ersättning. Det finns två ersättningsformer för restaurering av betesmarker och slåtterängar. Båda ligger inom utvald miljö: för det första en regional markklass som ligger inom miljöersättningen för betesmarker och slåtterängar och för det andra en miljöinvestering. I den regionala markklassen går du in i ett 5-årigt åtagande och åtar dig att genomföra restaureringen under den här perioden. Ersättningen ligger här på max 3600 kr per hektar och år. Det andra alternativet, miljöinvesteringen kan vara lämpligt om din restaurering innehåller särskilt höga kostnader, då du här kan få ersättning upp till 90 procent av den stödberättigade kostnaden. Tänk på att du inte ska börja restaurera marken innan Länsstyrelsen har meddelat att du kan påbörja din restaurering.

PÅ GÅNG 2008

Projekt Roslagshagar och Hållnashagar fortsätter med nya tag till nästa år. Här är ett axplock av det som planeras:

- Ny ansökan om EU projekt inom Interreg kommer lämnas in, där vi söker medel för att utveckla arbetet med att gynna lokala entreprenörer inom landskapsvården, restaureringsinsatser och inventeringar.
- Ny ansökan om stöd till nya ladugårdar kommer lämnas in till Naturvårdsverket. Vi hop-

pas att detta ska resultera i beviljade medel till minst två nya objekt de närmaste åren.

- Fortsatt arbete med åtgärder för hotade arter som mnemosynefjäril, krisslebaggar och ängsskäreplattmal tillsammans med Länsstyrelsen.
- Lansering av naturbeteskött från Roslagen
- Informationsinsatser genom guidningar, ny skrift och rapport "projekt Roslagshagar 2001–2006".
- Restaureringsrådgivning
- Ev. kurs i landskapsvård
- Upprättande av restaureringsplaner

LÄR DIG MER OM UTTER

Den 24 februari har du möjlighet att följa med på en spännande guidad tur där du får lära dig mer om utterns liv. Guidningen leds av Johanna Arrendal som 2006 genomförde en inventering av utter längs Upplandskusten. Guidningen börjar kl 13.00 i Folkets hus i Karlholms bruk med visning av bilder och kartor, varefter den guidade turen fortsätter utomhus. Guidningen arrangeras av Upplandsstiftelsen och Länsstyrelsen. Ingen föransökan krävs. Välkomna!

KONTAKT

Projektledare Roslagshagar
Maria Hoflin 018-611 69 96

Projektledare Hållnashagar
Sara Overud Wissman 018-611 62 73

Naturbeteskött
Inger Abrahamsson 0173-351 82
Sven-Olov Borgegård 070-533 59 79

Vi vill tacka alla för ett gott samarbete under det gångna året.

GOD JUL OCH GOTT NYTT ÅR!

önskar
Roslagshagar/Hållnashagar/Upplandsstiftelsen



Foto: Sara Overud Wissman

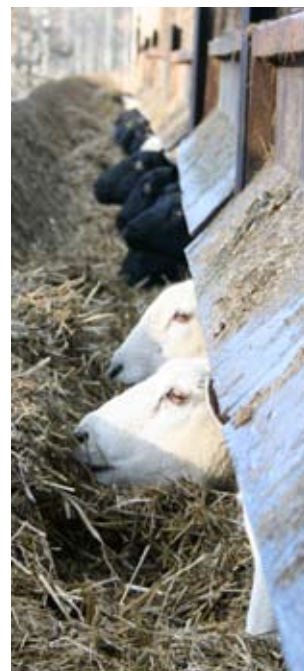

Foto: Anett Persson

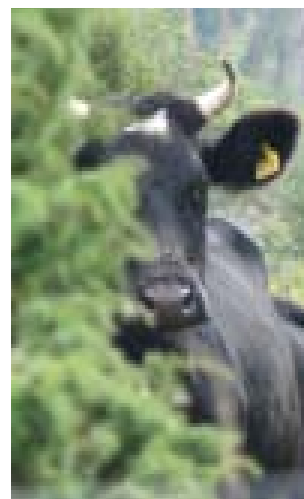

Foto: Anett Persson